#2645

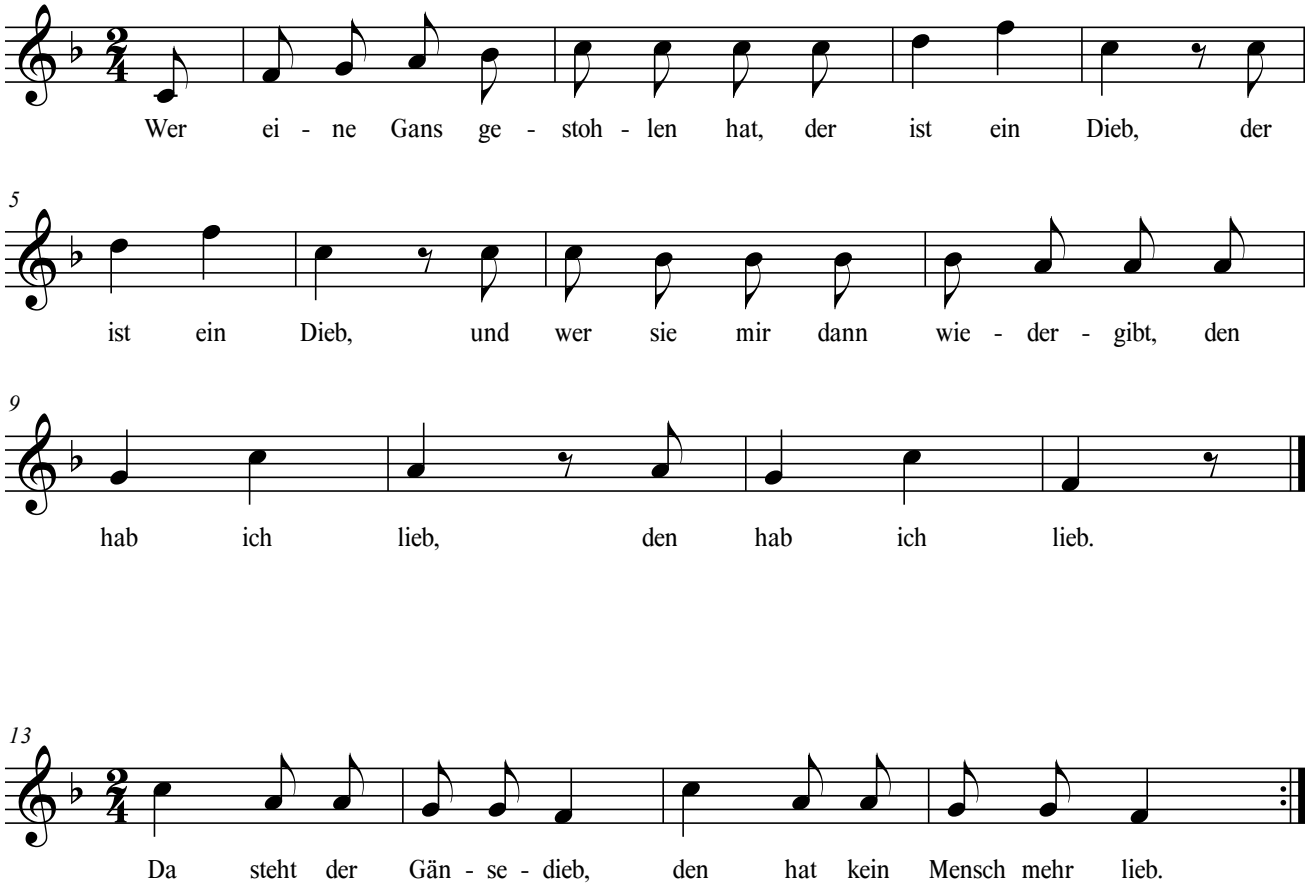
Wer ei - ne Gans ge - stoh - len hat, der ist ein Dieb, der
5
ist ein Dieb, und wer sie mir dann wie - der - gibt, den
9
hab ich lieb, den hab ich lieb.
13
Da steht der Gän - se - dieb, den hat kein Mensch mehr lieb.