#2647

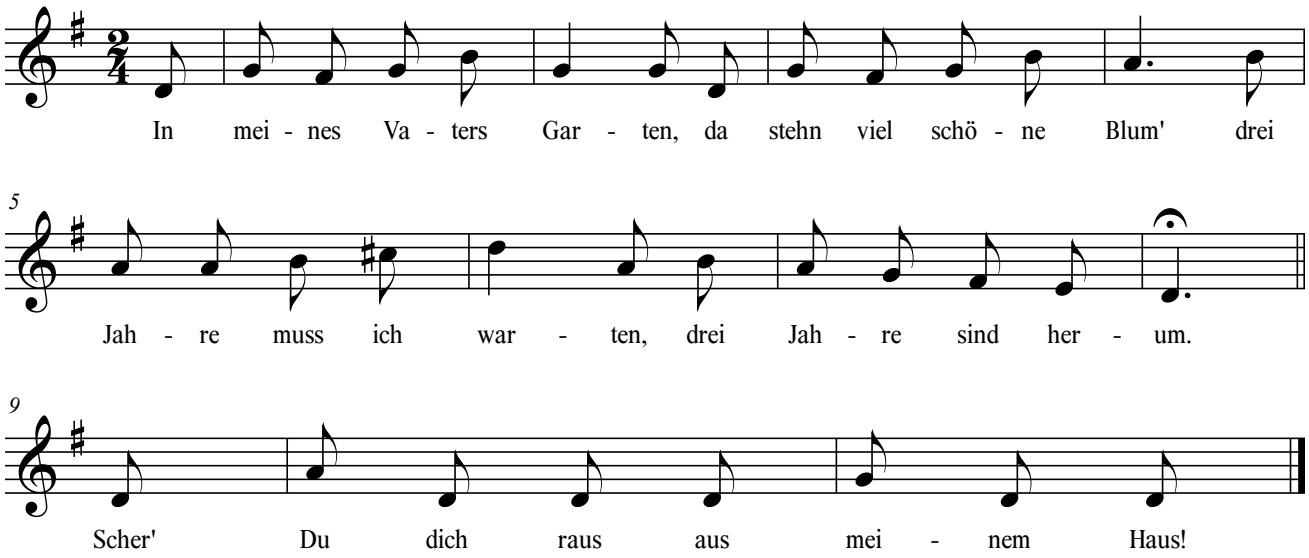
In mei - nes Va - ters Gar - ten, da stehn viel schö - ne Blum' drei
5
Jah - re muss ich war - ten, drei Jah - re sind her - um.
9
Scher' Du dich raus aus mei - nem Haus!