#2692

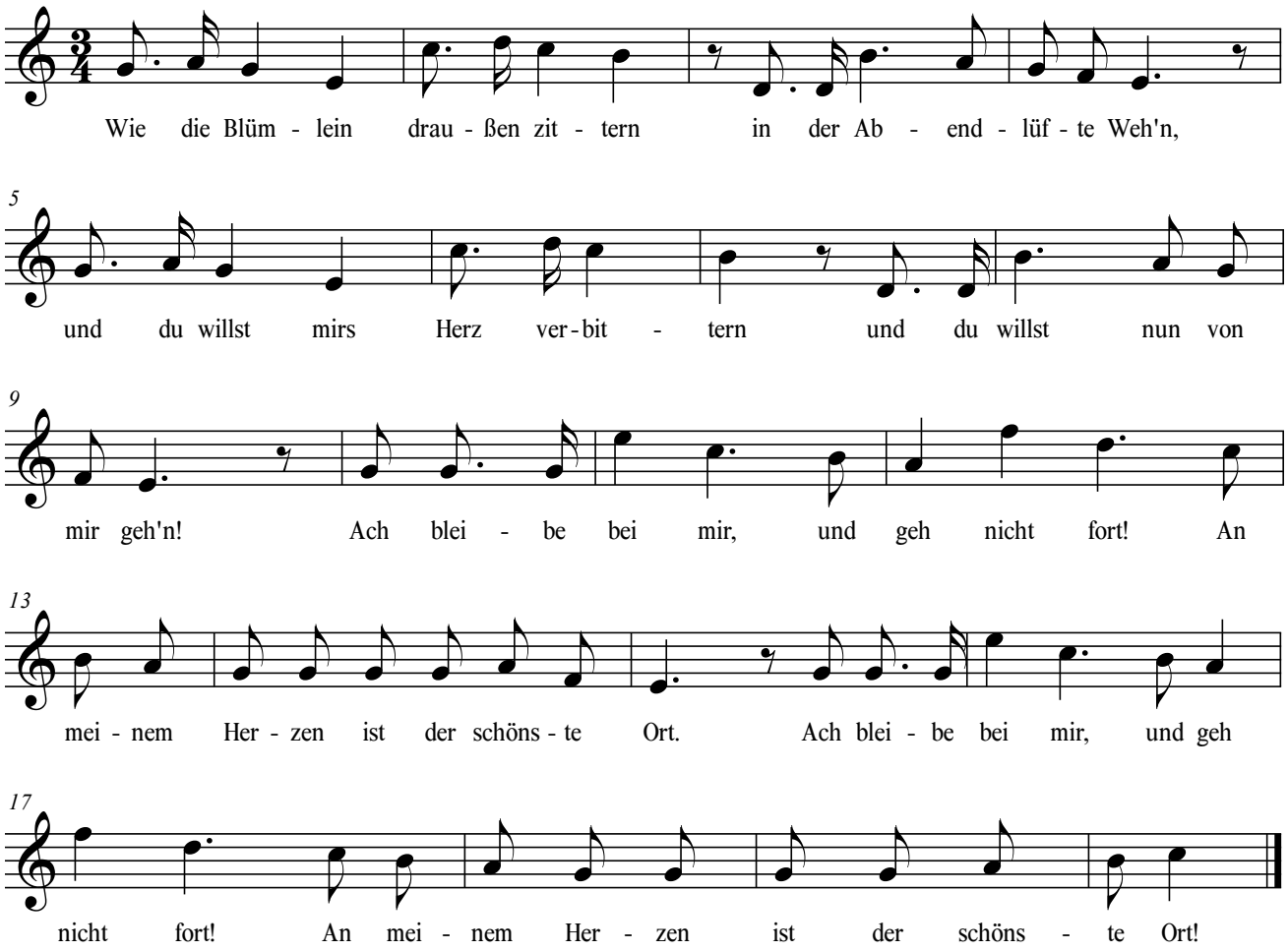
Wie die Blüm - lein drau - ßen zit - tern in der Ab - end - lüf - te Weh'n,
5
und du willst mirs Herz ver - bit - tern und du willst nun von
9
mir geh'n! Ach blei - be bei mir, und geh nicht fort! An
13
mei - nem Her - zen ist der schöns - te Ort. Ach blei - be bei mir, und geh
17
nicht fort! An mei - nem Her - zen ist der schöns - te Ort!