#2699

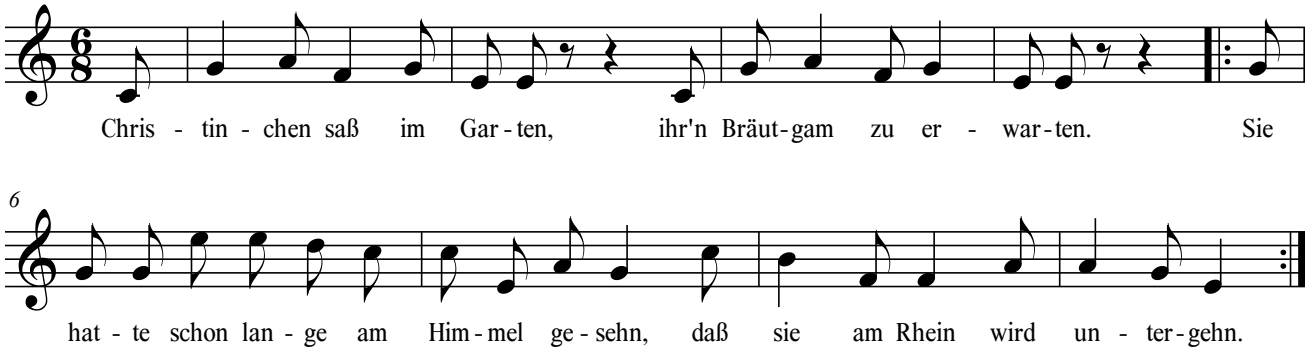
Chris - tin - chen saß im Gar - ten, ihr'n Bräut - gam zu er - war - ten. Sie
6
hat - te schon lan - ge am Him - mel ge - sehn, daß sie am Rhein wird un - ter - gehn.