#2936

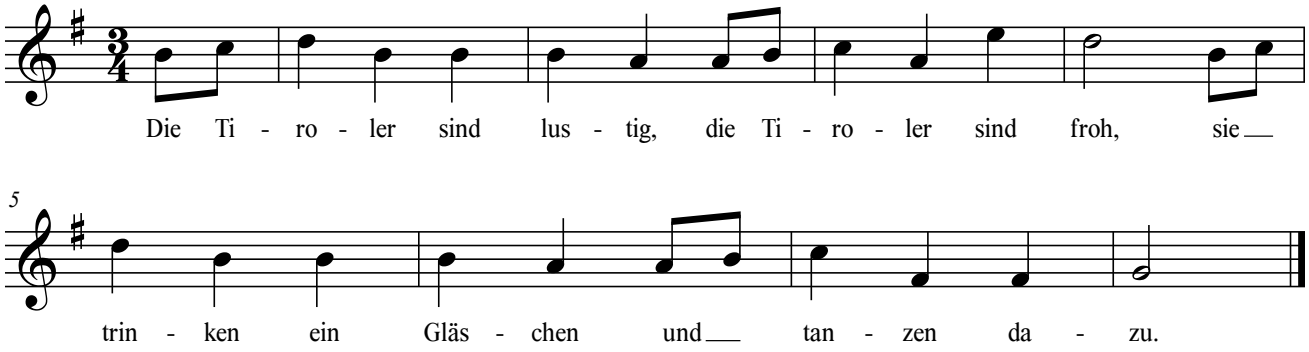
Die Ti - ro - ler sind lus - tig, die Ti - ro - ler sind froh, sie
5
trin - ken ein Gläs - chen und tan - zen da - zu.