#7578

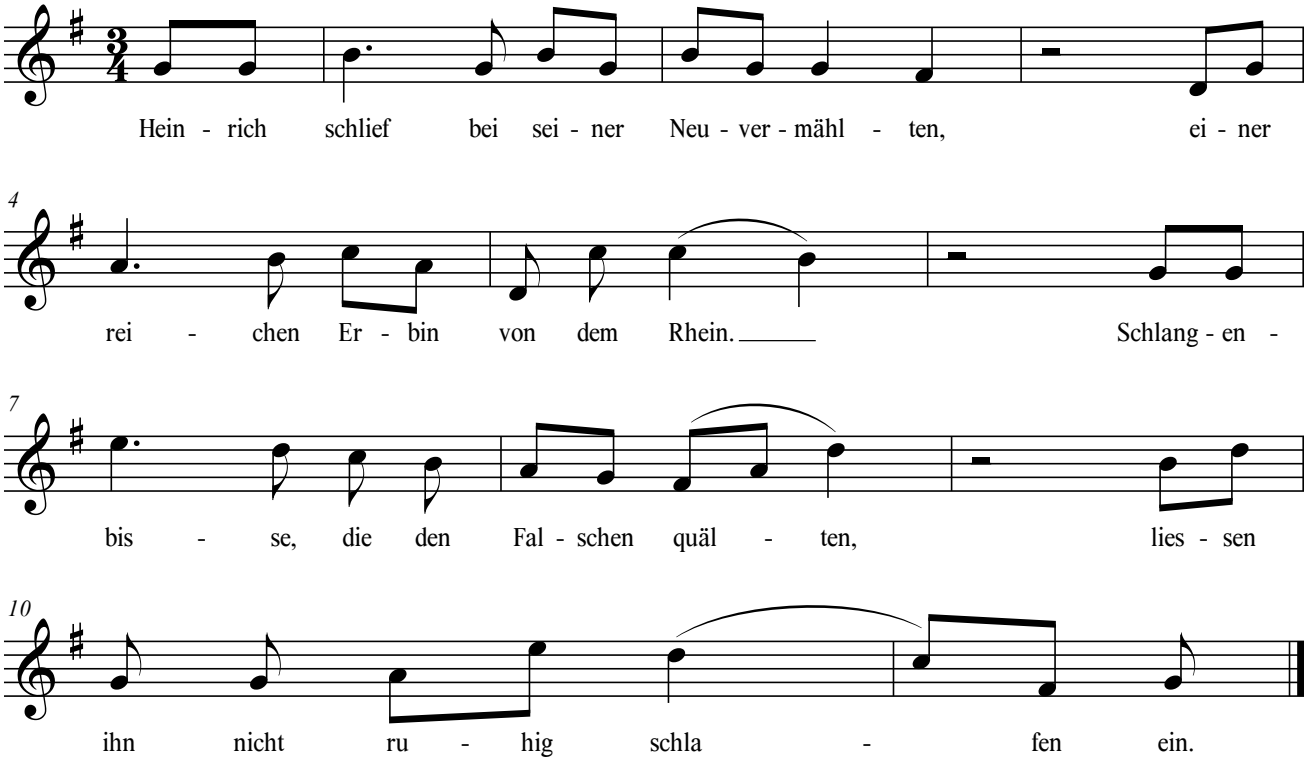
Hein - rich schlief bei sei - ner Neu - ver - mähl - ten, ei - ner
4
rei - chen Er - bin von dem Rhein. Schlang - en -
7
bis - se, die den Fal - schen quäl - ten, lies - sen
10
ihn nicht ru - hig schla - fen ein.