# #8439

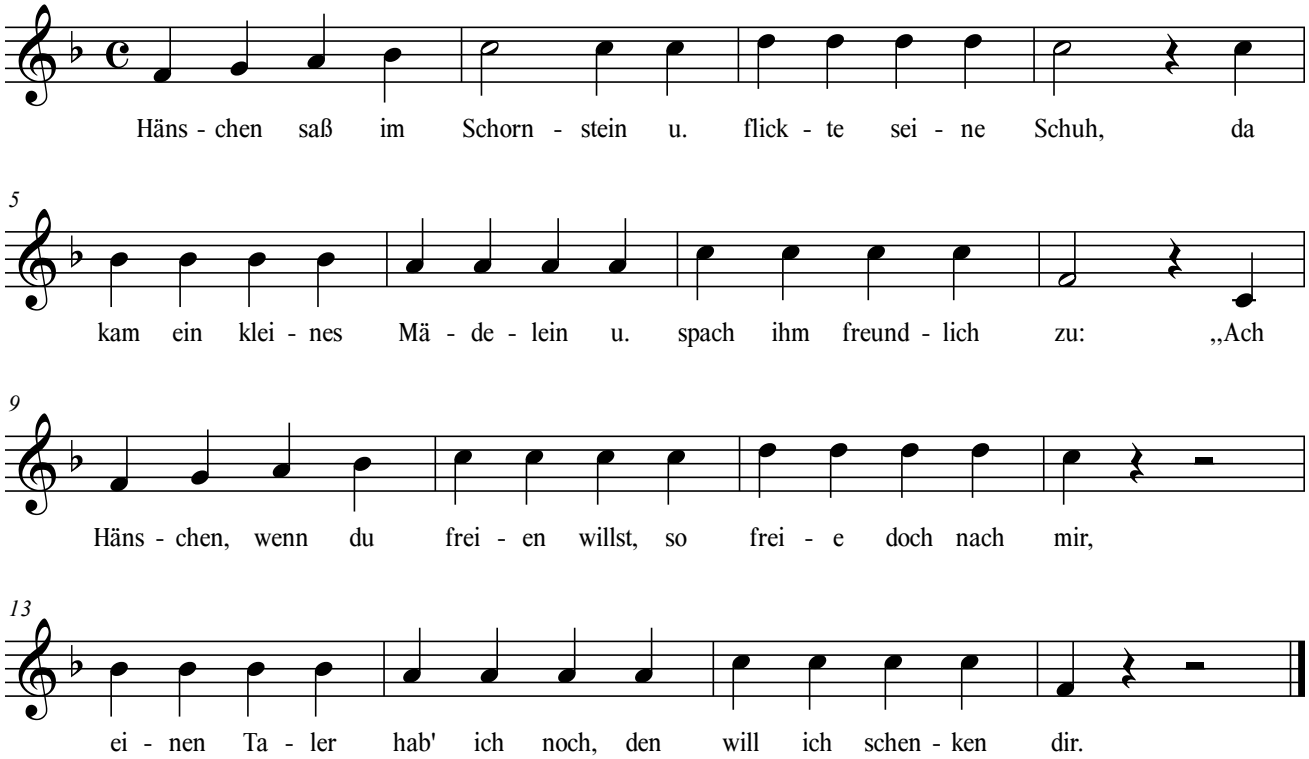
Häns - chen saß im Schorn - stein u. flick - te sei - ne Schuh, da
5
kam ein klei - nes Mä - de - lein u. spach ihm freund - lich zu: „Ach
9
Häns - chen, wenn du frei - en willst, so frei - e doch nach mir,
13
ei - nen Ta - ler hab' ich noch, den will ich schen - ken dir.